

Agenzia delle Entrate
CATASTO FABBRICATI
Ufficio provinciale di
Varese

Dichiarazione protocollo n. VA0117469 del 12/09/2023

Comuna di Varese

Via Santa Maria Maddalena

civ. 97

Identificativi Catastali:

Sezione: B1

Foglio: 1

Particella: 321

Subalterno: 52

Compiata da:

LA MARCA Christian

Incaricato all'albo:

Geometri

Prov. Varese

N. 3888

Scala 1: 200

Ultima planimetria in atti

Data: 13/09/2023 n. T95567 - Richiedente: LMRCST93T27D869H

Totale schede: 1 Formato di acquisizione: A3(297x420) - Formato stampa richiesto: A4(210x297)

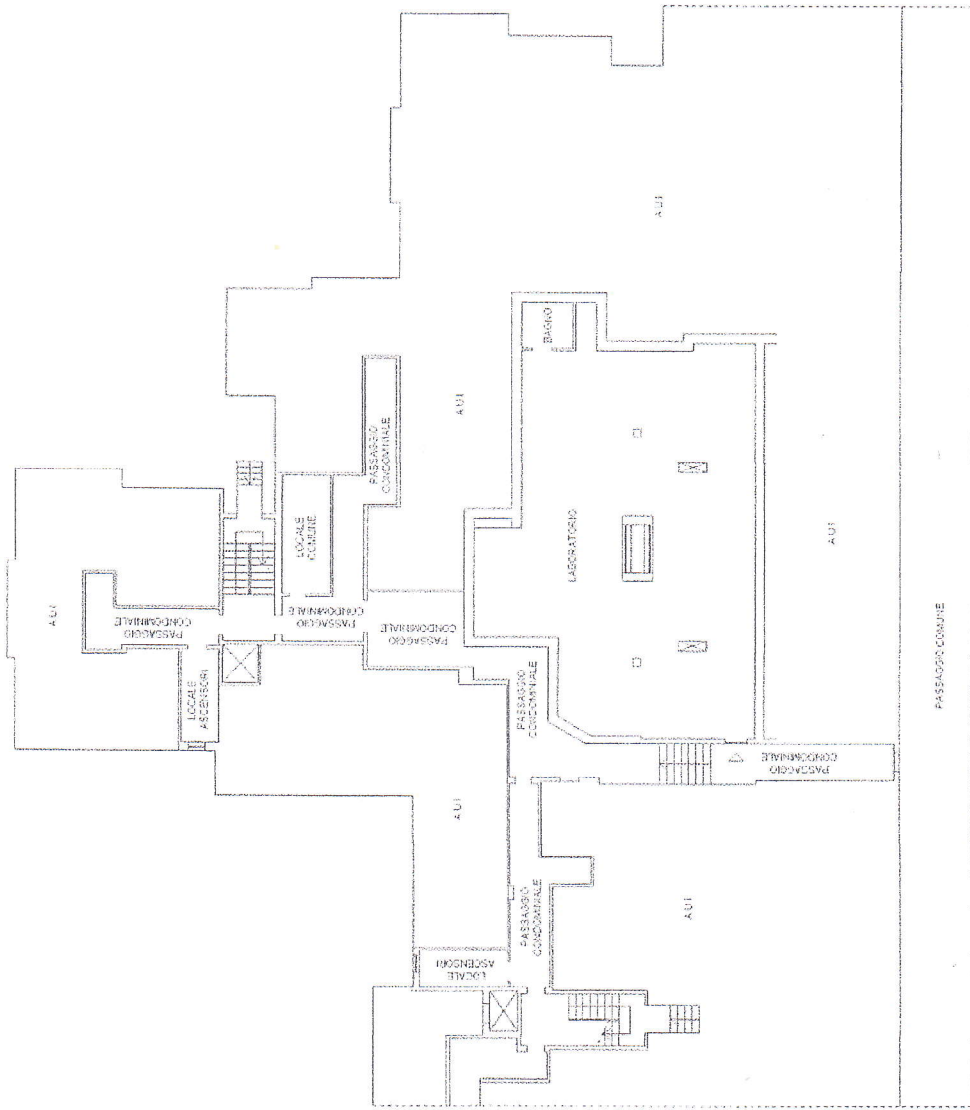

PIANO PRIMO INTERRATO - H 2.50



ORIENTAMENTO